

GeniusPCN

KASALARA BİLGİ AKTARIMI

GeniusPCN programı ile kasalara güncellenen bilgilerin aktarımı gerçekleştirilir. Bu aktarımlarda kasiyer, reyon, ürün, bölüm gibi bilgilerin aktarılması yapılmaktadır.

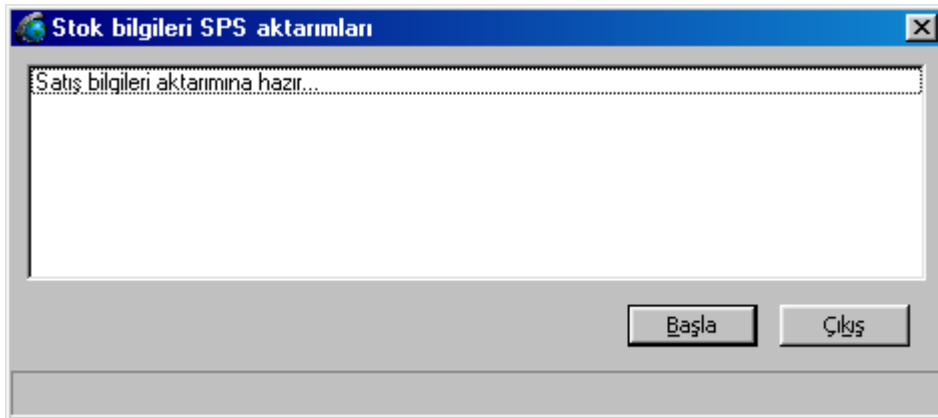
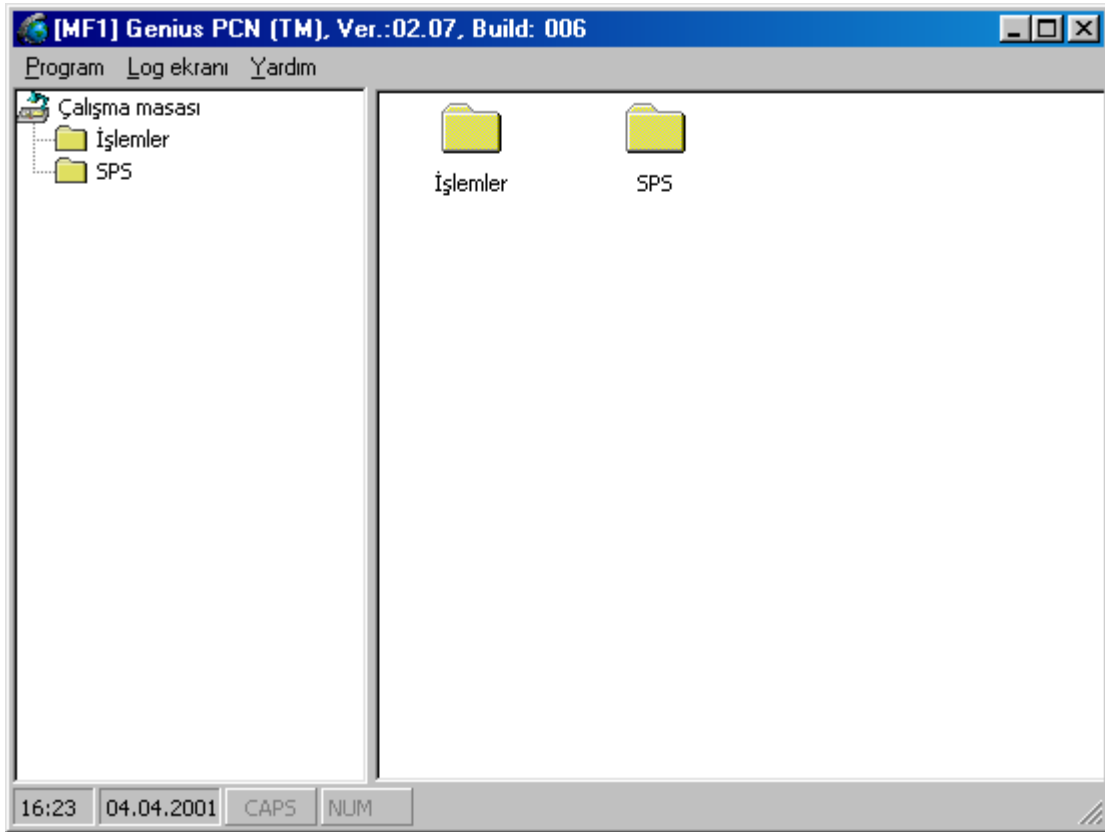

İŞLEMLER

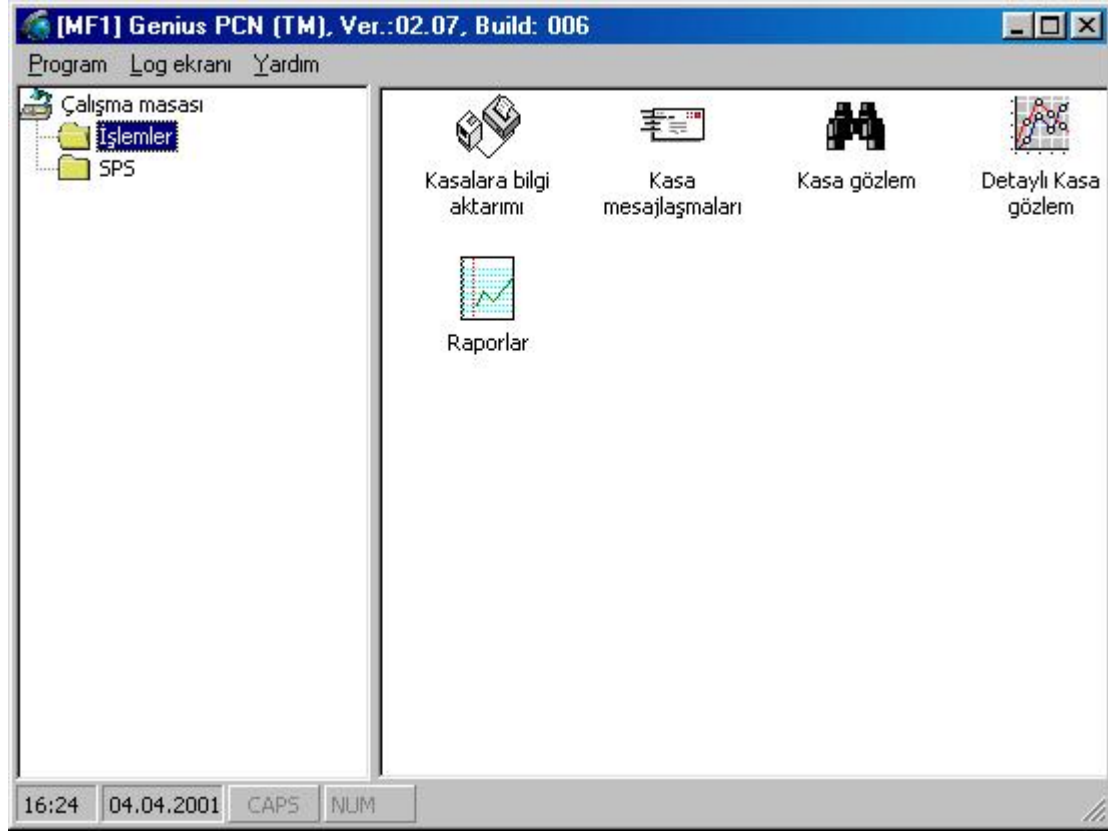

Kasalara Bilgi Aktarımı

[AC1] Kasa Aktarımları

Gönderilecek bilgiler | İşlem sonuçları | Kasalar

Sadece Değişenler

<input checked="" type="checkbox"/>	<input type="checkbox"/> Stok kartları, Barkodlar	<input type="checkbox"/> İndirim bilgileri	<input type="checkbox"/> Çek ve Prom. Bilg.
<input checked="" type="checkbox"/>	<input type="checkbox"/> Kasiyer tanımları	<input type="checkbox"/> Bölüm tanımları	
<input checked="" type="checkbox"/>	<input type="checkbox"/> Müşteri kartları	<input type="checkbox"/> Reyon tanımları	
<input type="checkbox"/>	<input type="checkbox"/> Kredi kartı şablonları	<input type="checkbox"/> Satış elemanları	
<input type="checkbox"/>	<input type="checkbox"/> Kasa tanımları	<input type="checkbox"/> İade nedenleri	
<input type="checkbox"/>	<input type="checkbox"/> Mağaza tanımları	<input type="checkbox"/> İndirim tipleri	

Tümü Tümüünü seç Temizle

Tamam Çıkış

Sadece değişenler kutuları işaretlendiğinde

- Stok kartları, barkodlar
- Kasiyer tanımları
- Müşteri kartları

Seçeneklerinden değişen bilgile kasalara gönderilir.

“**Tümüünü seç**” butonu ile seçeneklerin hepsi işaretlenir. “**Temizle**” butonu ile de Sadece Değişenler hariç tüm seçeneklerin seçilmişliği iptal edilir.

Kasa Mesajlaşmaları

Kasalara mesaj göndermek için kullanılan ekrandır.

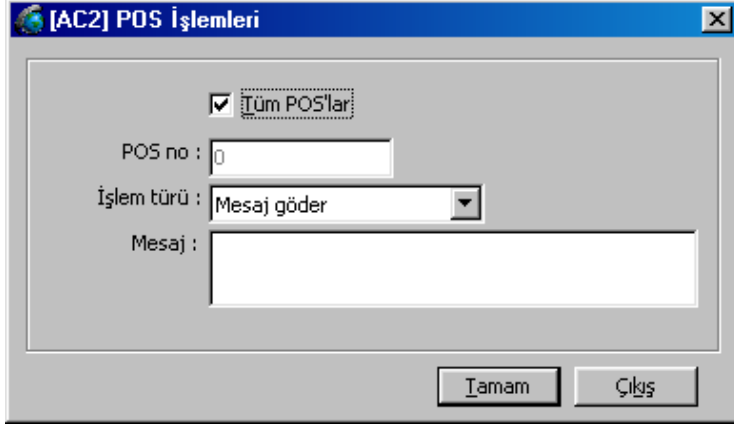

[AC2] POS İşlemleri

Tüm POS'lar

POS no : 0

İşlem türü : Mesaj gönder

Mesaj :

Tamam Çıkış

Kasa Gözlem

Kasa satışlarının bilgisayardan izlenmesini sağlayan ekrandır.

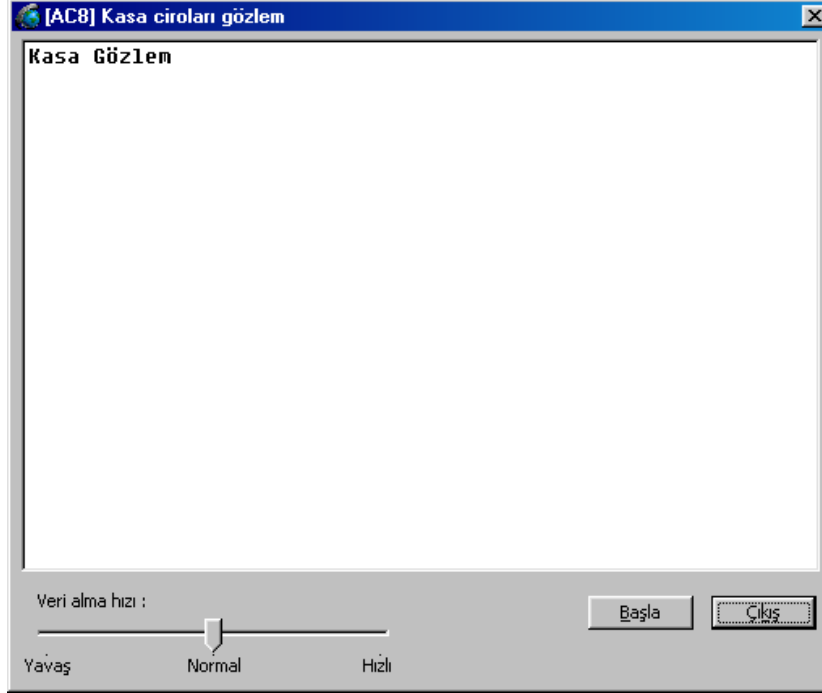

Detaylı Kasa Gözlem

Kasa satışlarının bilgisayardan online detaylı izlenmesini sağlayan ekrandır.

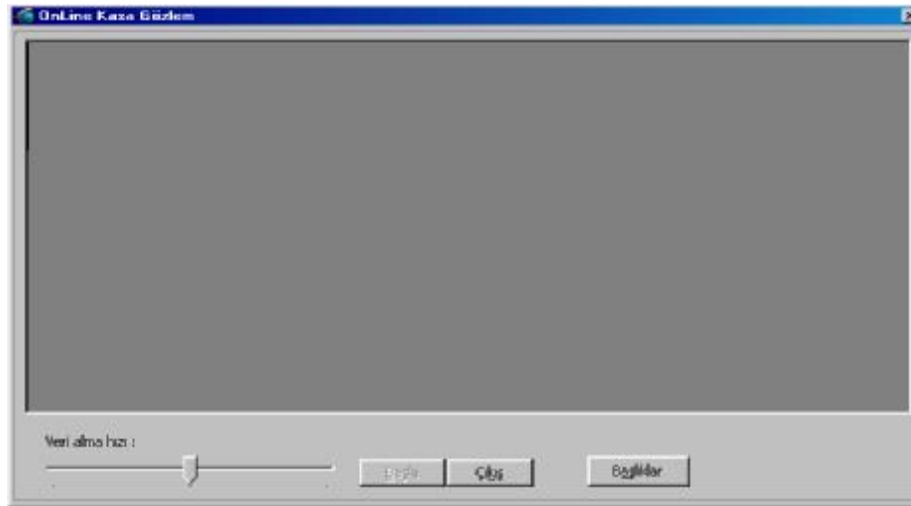

Raporlar

X- Raporu

Bu seçenektan seçilen ya da tüm POS'lar için X-raporu bölümü işretlenerek X-raporu, kasada olduğu şekli ile görüntülenmesi mümkündür.

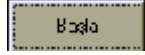

butonu ile rapor alım işlemi başlatılmış olur.

The screenshot shows a window titled "Raporlar" with a yellow title bar. The window contains a report for "KASA 1" and a "Başla" button. The report text is as follows:

```
***** KASA 1 *****
=====
YILMAR YILMAZLAR MARKETÇILIK VE
GIDA İMALAT TEKS.SNA.TİC.LTD.ŞTİ
A.DUDULLU ALEMDAĞ CD.N:301 UMRANIYE/
SARIGAZI VD. 9780145174 TEL:420 67 00

*** MALİ DEĞERİ YOKTUR ***

-----
X RAPORU
-----

TARİH : 17.05.1999
SAAT : 18:16
MALİ OLMAYAN FİŞ NO : nnn

-----
GÜNLÜK DÖKÜM
GÜNLÜK HASILAT *17.319.483
GÜNLÜK KDV TOPLAMI *2.122.832
-----

TEKEL TOP. SATIŞ *2.000.000
KDV 1 %00 *0

TEMEL GIDA TOP. SATIŞ *1.000.000
KDV 2 %01 *9.901

UNLU MAMULLER TOP. SATIŞ *3.000.000
KDV 3 %08 *222.222

LÜKS TÜKETİM TOP. SATIŞ *4.000.114
```

The window also features a "Başla" button in the center and a "Çıkış" button in the bottom right corner. The report is displayed in a text area with a scrollbar on the right. The window title bar includes a checkbox for "Tüm POS'lar" and a numeric input field with the value "1". The report is titled "X Raporu" and "Mali Rapor" is also visible as a tab.

Mali Rapor

Mali Rapor bölümü işretlenerek, seçilen kritere göre Mali raporların kasada olduğu şekli ile görüntülenmesi mümkündür.

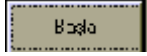

butonu ile rapor alım işlemi başlatılmış olur.

YILMAR YILMAZLAR MARKETÇİLİK VE
GIDA İMALAT TEKS.SNA.TİC.LTD.ŞTİ
A.DUDULLU ALEMDAĞ CD.N:301 UMRANIYE/
SARIGAZI VD. 9780145174 TEL:420 67 00

TARİH : 17.05.1999
SAAT : 18:17
FİŞ NO : nnnn

MALI BELLEK DÖKÜMÜ

20.02.1999 KAPANIŞ Z-0001		
GÜNLÜK HASILAT	*350.810.000	
GÜNLÜK KDV TOPLAMI	*821.044	
20.02.1999 KAPANIŞ Z-0002		
GÜNLÜK HASILAT	*0	
GÜNLÜK KDV TOPLAMI	*0	
20.02.1999 KAPANIŞ Z-0003		
GÜNLÜK HASILAT	*0	
GÜNLÜK KDV TOPLAMI	*0	
20.02.1999 KAPANIŞ Z-0004		
GÜNLÜK HASILAT	*200	
GÜNLÜK KDV TOPLAMI	*0	
20.02.1999 KAPANIŞ Z-0005		
GÜNLÜK HASILAT	*0	
GÜNLÜK KDV TOPLAMI	*0	

Raporlar

İtüm POS'lar

X Raporu Mali Rapor

Kriter: Kapanış Tarihleri

Başlangıç: 12/05/1999

Bitiş: 17/05/1999

Başla

***** KASA 1 *****

YILMAR YILMAZLAR MARKETÇİLİK VE
GIDA İMALAT TEKS.SNA.TİC.LTD.ŞTİ
A.DUDULLU ALEMDAĞ CD.N:301 ÜMRANIYE/
SARIGAZI VD. 9780145174 TEL:420 67 00

TARİH : 17.05.1999
SAAT : 18:20
FİŞ NO : nnnn

MALİ BELLEK DÖKÜMÜ

21.02.1999 KAPANIŞ Z-0009	
GÜNLÜK HASILAT	*0
GÜNLÜK KDV TOPLAMI	*0
21.02.1999 KAPANIŞ Z-0010	
GÜNLÜK HASILAT	*1.480.000
GÜNLÜK KDV TOPLAMI	*9.109
21.02.1999 KAPANIŞ Z-0011	
GÜNLÜK HASILAT	*0
GÜNLÜK KDV TOPLAMI	*0
22.02.1999 KAPANIŞ Z-0012	
GÜNLÜK HASILAT	*3.880.000
GÜNLÜK KDV TOPLAMI	*17.318
22.02.1999 KAPANIŞ Z-0013	
GÜNLÜK HASILAT	*0
GÜNLÜK KDV TOPLAMI	*0

Çıkış

Z raporu aldırma

Kasalara, Z raporu aldırmak için kullanılan ekrandır.

[AC2] POS İşlemleri

İtüm POS'lar

POS no : 1

İşlem türü : Z Raporu al

İtamam Çıkış

SPS

SPS sistemine bilgi aktarılmasında kullanılan menüdür.

