

## GENIUS 2.08 RAPORLAR

Raporlar ana menüsüdür. Genius raporları aşağıdaki ekranda da görüldüğü gibi 5 grup altında toplanmıştır; Liste raporları, Ürün satışları, Kayıtlı belge raporları, Kasa/Kasiyer raporları, Mağaza/Genel toplam raporları.

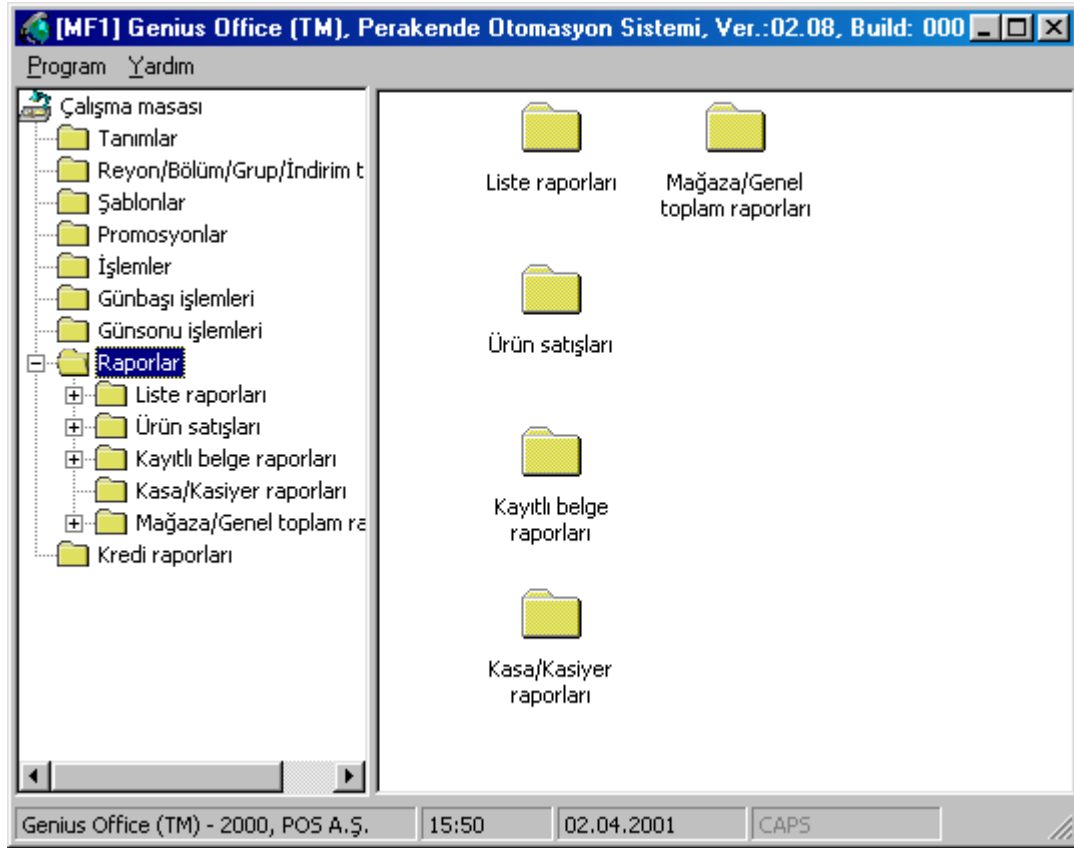

## LİSTE RAPORLARI

Ürün, fiyat ve diğer parametreler için oluşturulan liste raporları ve Gün sonu raporlarının bulunduğu rapor menüsüdür.

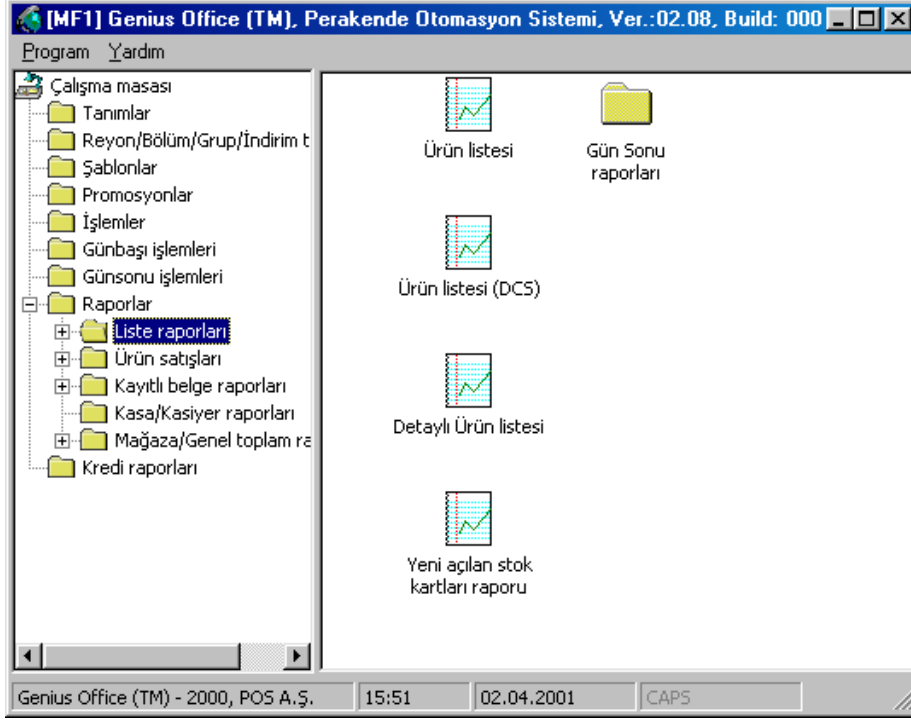

## Günsonu Raporları

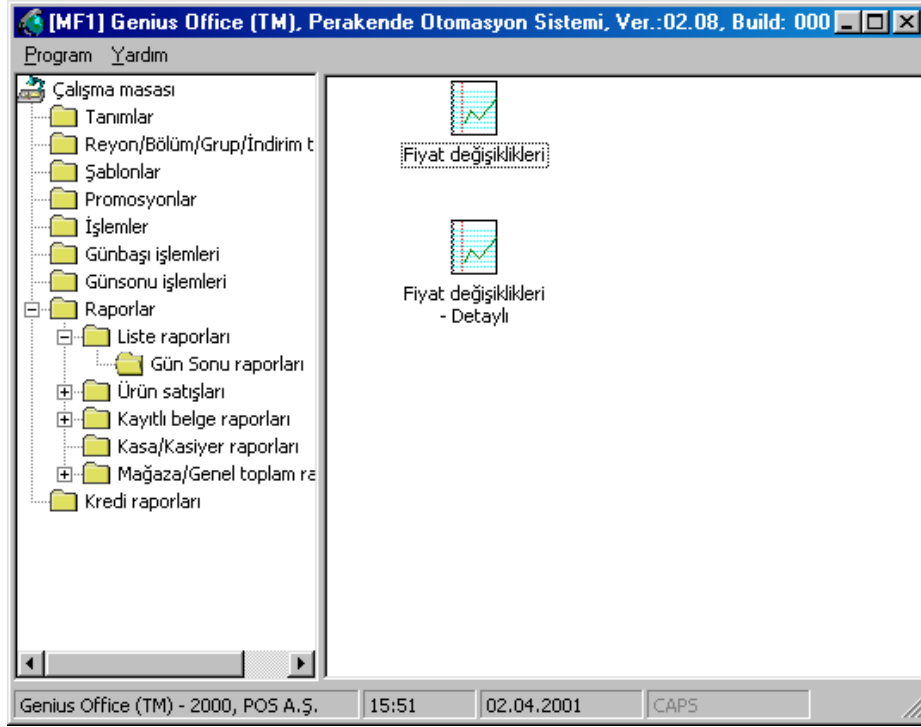

## Ürün Listesi

Kriter ekranında bulunan parametrelere göre oluşturulan kayıtlı ürünlerin listesinin alındığı rapor programıdır.

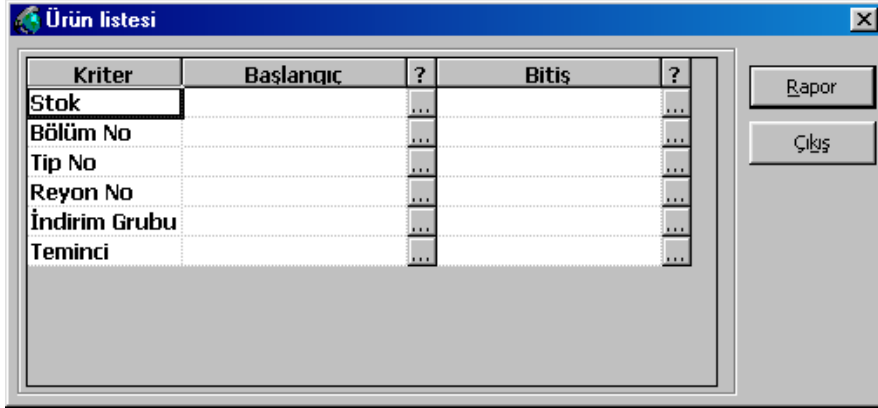

Kriter	Başlangıç	?	Bitiş	?
Stok		...		...
Bölüm No		...		...
Tip No		...		...
Reyon No		...		...
İndirim Grubu		...		...
Teminci		...		...

Rapor

Çıkış

## Ürün Listesi(DCS)

Ekrandaki arama kriterlerine göre DCS ürün listesinin alındığı rapordur.

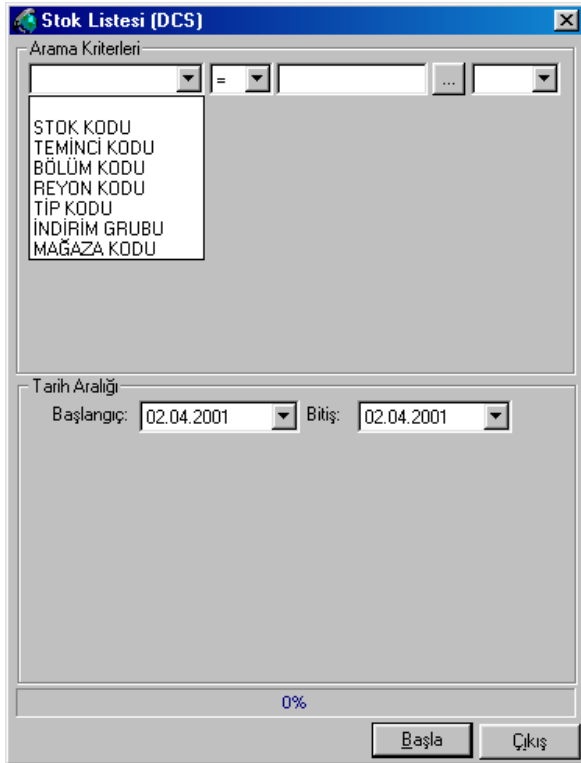

Arama Kriterleri

STOK KODU  
TEMİNCİ KODU  
BÖLÜM KODU  
REYON KODU  
TİP KODU  
İNDİRİM GRUBU  
MAĞAZA KODU

Tarih Aralığı

Başlangıç: 02.04.2001 Bitiş: 02.04.2001

0%

Başla

Çıkış

## *Yeni Açılan Stok Kartları Raporu*

Tüm parametrelere göre tarihe göre yeni açılan stok kartları raporudur.



Kriter	Başlangıç	?	Bitiş	?
Tarih				

## *Detaylı Ürün Listesi Raporu*

Tüm parametrelere göre (Stok, Bölüm, tip no vs.) ürün bilgilerinin detaylı olarak alınabildiği rapor ekranıdır.



Kriter	Başlangıç	?	Bitiş	?
Stok		...		...
Bölüm No		...		...
Tip No		...		...
Reyon No		...		...
İndirim Grubu		...		...
Teminci		...		...

## GÜNSONU RAPORLARI

### *Detaylı Fiyat Değişiklikleri Raporu*

Tüm parametrelere göre (Kasiyer no, Tarih, reyon no, tip no vs.) fiyat değişim raporlarının detaylı olarak alınabildiği rapor ekranıdır. Tarih bazında fiyatı değişen ürünlerin listesinin alındığı rapordur.

Kriter	Başlançık	?	Bitiş	?
Mağaza		...		...
Stok		...		...
Bölüm No		...		...
Tip No		...		...
Reyon No		...		...
İndirim Grubu		...		...
Teminci		...		...
Kasiyer No		...		...
Tarih		...		...

### *Fiyat Değişiklikleri Raporu*

Tarih bazında fiyatı değişen ürünlerin listesinin alındığı rapordur.

Kriter	Başlançık	?	Bitiş	?
Tarih		...		...

## ÜRÜN SATIŞLARI

Bu menüden en çok veya en az satan ürünlerin toplam, miktar parametrelerine ve diğer ürün satış yöntemi olan DCS parametrelerine göre olan raporlar alınmaktadır.

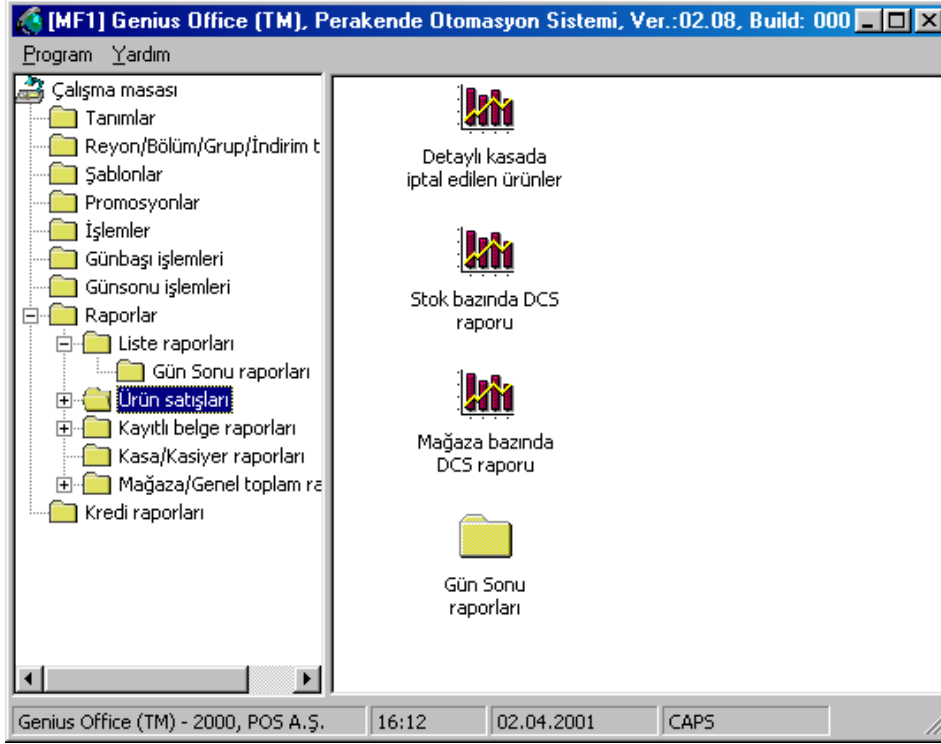

## Günsonu Raporları

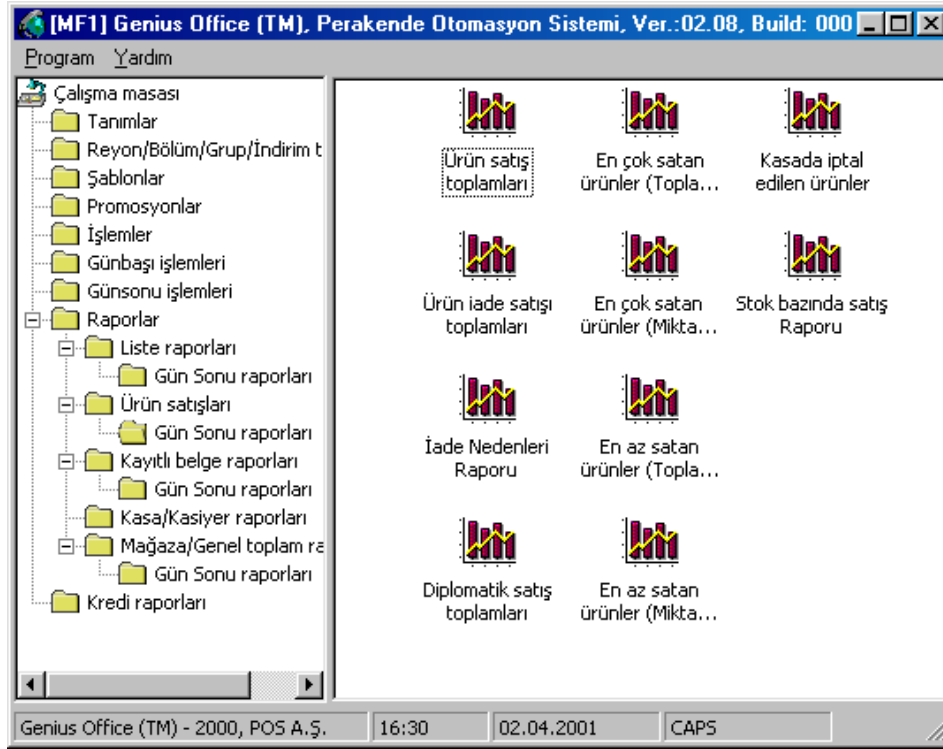

## Detaylı Kasada İptal Edilen Ürünler

İlgili tarihte kasada iptal edilen ürünlerin ekrandaki kriterlere göre detay dökümünün alındığı ekrandır.

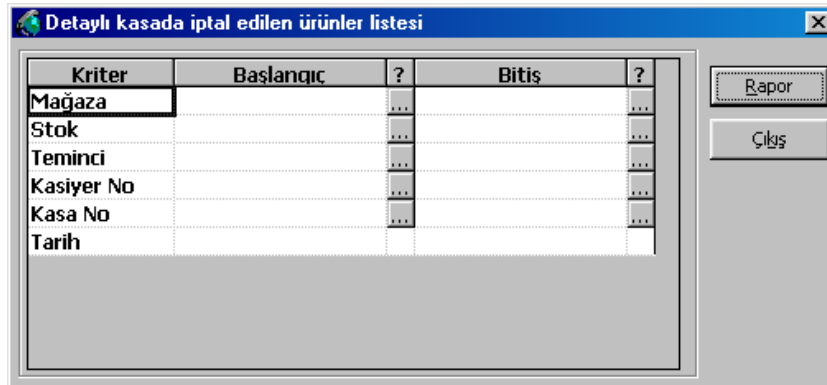



### *Stok bazında DCS raporu*

Aşağıdaki rapor ekranındaki DCS parametreleri Mağaza tanımlarında bulunan DCS bilgilerinde tanımlanmış olan DCS tanımlarıdır. İlgili kriterler işaretlenerek DCS raporu oluşturulur.

Kriter	Başlangıç	?	Bitiş	?
Mağaza		...		...
Stok		...		...
Bölüm No		...		...
Tip No		...		...
Reyon No		...		...
İndirim Grubu		...		...
Kasa No		...		...
Tarih				
Kod				

### *Mağaza bazında DCS raporu*

Mağaza toplamları bazında, ilgili kriterler işaretlenerek oluşturulan rapordur.

Kriter	Başlangıç	?	Bitiş	?
Mağaza		...		...
Stok		...		...
Bölüm No		...		...
Tip No		...		...
Reyon No		...		...
İndirim Grubu		...		...
Kasa No		...		...
Tarih				
Kod				

## GÜNSONU RAPORLARI

### *Ürün Satış Toplamları*

Rapor ekranındaki kriterlere göre mağaza bazında satış dökümlerinin alındığı rapor programıdır.

Kriter	Başlangıç	?	Bitiş	?
Mağaza		...		...
Stok		...		...
Bölüm No		...		...
Tip No		...		...
Reyon No		...		...
İndirim Grubu		...		...
Teminci		...		...
Kasa No		...		...
Tarih		...		...
Açıklama		...		...

### *Ürün İade Satış Toplamları*

Rapor ekranındaki kriterlere göre mağaza bazında iadeli satışların dökümlerinin alındığı rapor programıdır.

Kriter	Başlangıç	?	Bitiş	?
Mağaza		...		...
Stok		...		...
Bölüm No		...		...
Tip No		...		...
Reyon No		...		...
İndirim Grubu		...		...
Teminci		...		...
Kasa No		...		...
Tarih		...		...
Açıklama		...		...

## *İade Nedenleri Raporları*

Aşağıdaki ekranda görülen kriterlere göre iade nedenlerine göre alınan rapordur.

Kriter	Başlangıç	?	Bitiş	?
Mağaza		...		...
Stok		...		...
Kasa No		...		...
Tarih		...		...
İade Nedeni		...		...

## *Diplomatik Satış Toplamları*

Rapor ekranındaki kriterlere göre mağaza bazında diplomatik satış dökümlerinin alındığı rapor programıdır.

Kriter	Başlangıç	?	Bitiş	?
Mağaza		...		...
Stok		...		...
Bölüm No		...		...
Tıp No		...		...
Reyon No		...		...
İndirim Grubu		...		...
Kasa No				
Tarih				

## *En Çok Satan Ürünler Raporu (Toplama göre)*

Rapor ekranındaki kriterlere göre mağazada toplama ve miktar kriterine göre en çok satan ürünlerin tutar bazında dökümünün alındığı rapordur.

En Çok Satan Ürünler Raporu (Tutara Göre)

Arama Kriterleri

Tarih Aralığı

Başlangıç: 04.04.2001 Bitiş: 04.04.2001

Kayıt adedi: 10 Belgeler:

- Kasa Satış Fişleri
- Kasa Satış Faturaları
- Kasa İade Belgeleri
- Kasa Diplomatik Satışları
- Kasa İrsaliye Belgeleri
- Kasa TaxFree Satışları
- Alış Faturaları
- Satış Faturaları

0%

Başla Çıkış

## *En Çok Satan Ürünler (Miktara göre)*

Rapor ekranındaki kriterlere göre mağazada toplama ve miktar kriterine göre en çok satan ürünlerin miktar bazında dökümünün alındığı rapordur.

En Çok Satan Ürünler Raporu (Miktara Göre)

Arama Kriterleri:

Tarih Aralığı:  
Başlangıç: 04.04.2001 Bitiş: 04.04.2001

Kayıt Adedi: 10 Belgeler:

- Kasa Satış Belgeleri
- Kasa Satış Faturaları
- Kasa İade Belgeleri
- Kasa Diplomalı Satışları
- Kasa İrsaliye Belgeleri
- Kasa TaxFree Satışları
- Alış Faturaları
- Satış Faturaları

0%

Seçile Çıkış

## *En Az Satan Ürünler (Toplama göre)*

Rapor ekranındaki kriterlere göre mağazada toplama ve miktar kriterine göre en az satan ürünlerin tutar bazında dökümünün alındığı rapordur.

En Az Satan Ürünler Raporu (Tutara Göre)

Arama Kriterleri:

Tarih Aralığı:  
Başlangıç: 04.04.2001 Bitiş: 04.04.2001

Kayıt adedi: 10 Belgele:

- Kasa Satış Faturaları
- Kasa Satış Faturaları
- Kasa İade Belgeleri
- Kasa Diplomatik Satışları
- Kasa İrsalye Belgeleri
- Kasa TaxFree Satışları
- Alış Faturaları
- Satış Faturaları

0%

Başla Çıkış

## *En Az Satan Ürünler (Miktara göre)*

Rapor ekranındaki kriterlere göre mağazada toplama ve miktar kriterine göre en az satan ürünlerin miktar bazında dökümünün alındığı rapordur.

En Az Satılan Ürünler Raporu (Tutara Göre)

Arama Kriterleri

Tarih Aralığı

Başlangıç: 04.04.2001 Bitiş: 04.04.2001

Kayıt adedi: 10 Belgeler:

Kasa Satış Fişleri  
 Kasa Satış Faturaları  
 Kasa İade Belgeleri  
 Kasa Diplomatik Satışları  
 Kasa İrsaliye Belgeleri  
 Kasa TaxFree Satışları  
 Alış Faturaları  
 Satış Faturaları

0%

Başla Çıkış

## *Kasada İptal Edilen Ürünler*

İlgili tarihte kasada iptal edilen ürünlerin ekrandaki kriterlere göre dökümünün alındığı ekrandır.

Kasada iptal edilen ürünler listesi

Kriter	Başlangıç	?	Bitiş	?
Mağaza	...	...	...	...
Stok	...	...	...	...
Teminci	...	...	...	...
Kasiyer No	...	...	...	...
Kasa No	...	...	...	...
Tarih	...	...	...	...
Açıklama	...	...	...	...

Rapor

Çıkış

## *Stok Bazında Satış Raporu*

İlgili tarihler arasında belirlenen ürünler için alınan rapor dökümüdür.

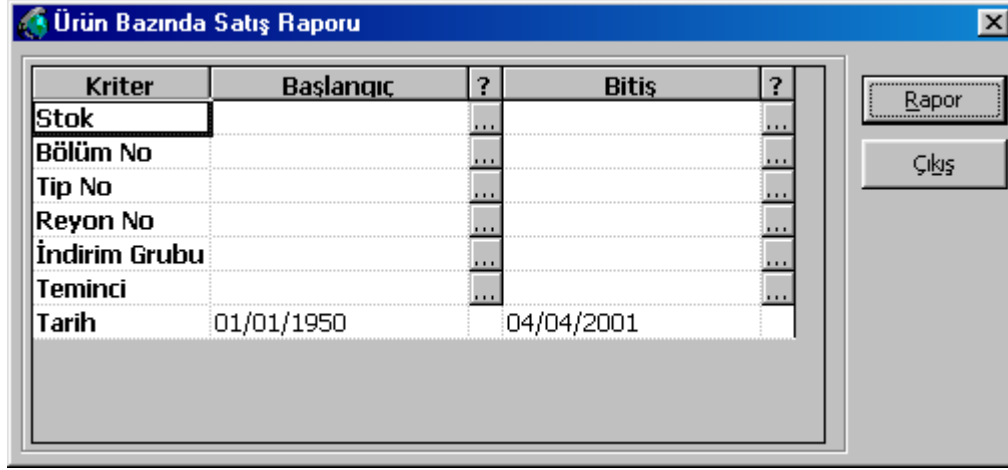

Kriter	Başlançık	?	Bitiş	?
Stok		...		...
Bölüm No		...		...
Tip No		...		...
Reyon No		...		...
İndirim Grubu		...		...
Teminci		...		...
Tarih	01/01/1950		04/04/2001	



## KAYITLI BELGE RAPORLARI

Fiş, fatura, iade, diplomatik satış, irsaliye belgelerinin hareket bazında dökümünün alındığı rapor menüsüdür.

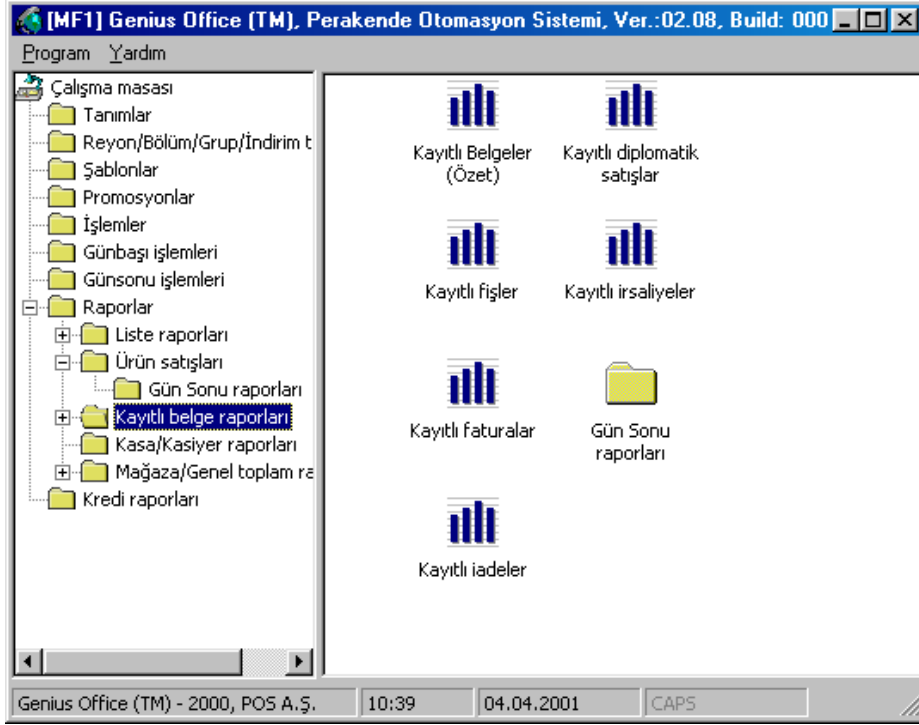

## Günsonu Raporları

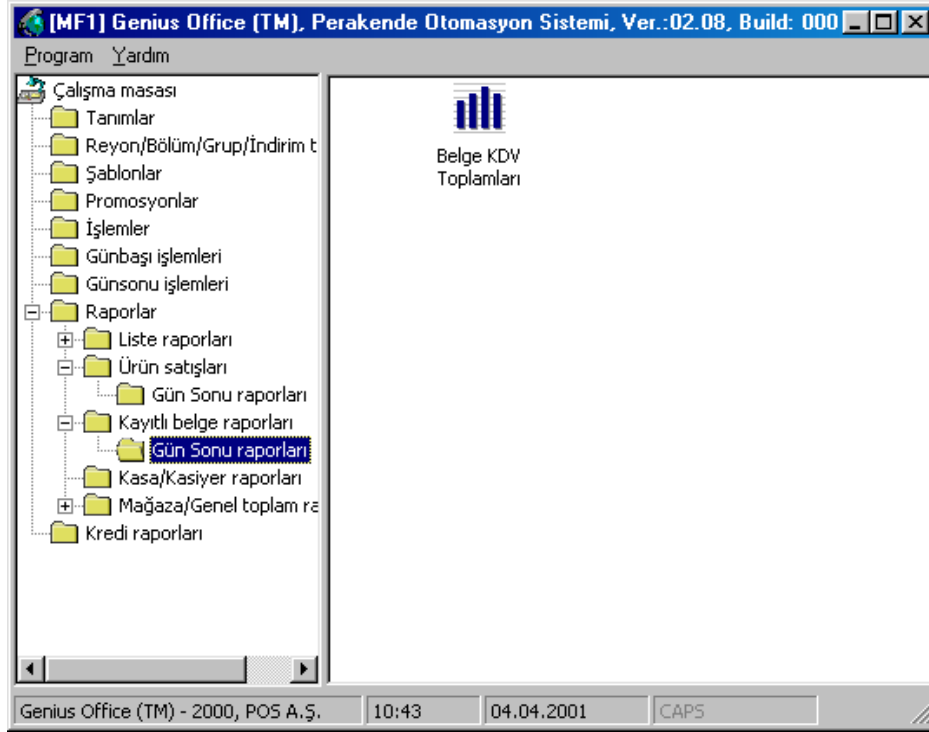

## Kayıtlı belgeler özet raporu

Aşağıdaki ekranda bulunan kriterlere göre belge tiplerine göre alınan özet toplamlar raporudur.

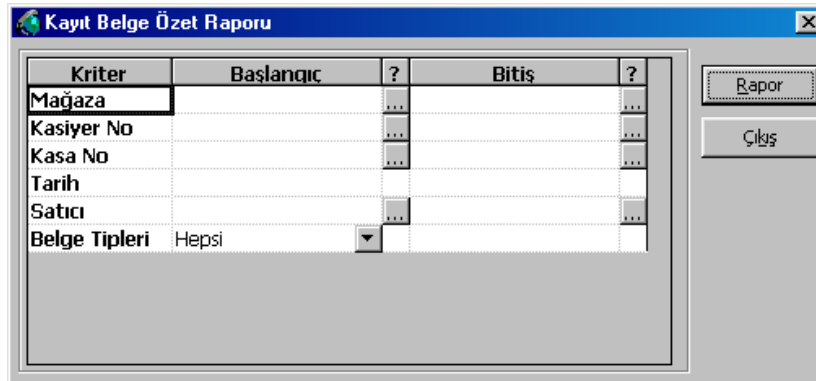

## *Kayıtlı Fişler*

Mağaza, kasa ve tarih bazında fiş hareketlerinin dökümünün alındığı rapor programıdır.

Kriter	Başlangıç	?	Bitiş	?
Mağaza		...		...
Kasiyer No		...		...
Kasa No		...		...
Tarih				
Saat				

## *Kayıtlı Faturalar*

Mağaza, kasa ve tarih bazında fatura hareketlerinin dökümünün alındığı rapor programıdır.

Kriter	Başlangıç	?	Bitiş	?
Mağaza		...		...
Kasiyer No		...		...
Kasa No		...		...
Tarih				
Saat				

## *Kayıtlı İadeler*

Mağaza, kasa ve tarih bazında iade hareketlerinin dökümünün alındığı rapor programıdır.

Kriter	Başlangıç	?	Bitiş	?
Mağaza		...		...
Kasiyer No		...		...
Kasa No		...		...
Tarih				
Saat				

## *Kayıtlı Diplomatik Satışlar*

Mağaza, kasa ve tarih bazında diplomatik hareketlerinin dökümünün alındığı rapor programıdır.

Kriter	Başlangıç	?	Bitiş	?
Mağaza		...		...
Kasiyer No		...		...
Kasa No		...		...
Tarih				
Saat				

## *Kayıtlı İrsaliyeler*

Mağaza, kasa ve tarih bazında irsaliye hareketlerinin dökümünün alındığı rapor programıdır.

Kriter	Başlançık	?	Bitiş	?
Mağaza		...		...
Kasiyer No		...		...
Kasa No		...		...
Tarih				
Saat				

## GÜNSONU RAPORLARI

### *Belge bazında KDV raporu*

Aşağıdaki ekranda bulunan kriterlere göre belge tiplerine ve tanımlı mağazalara göre alınan KDV raporudur.

Kriter	Başlançık	?	Bitiş	?
Mağaza		...		...
Tarih				

## KASA/KASİYER RAPORLARI

Kasa, kasiyer, müşteri ve ödeme detaylarının alındığı rapor menüsüdür.

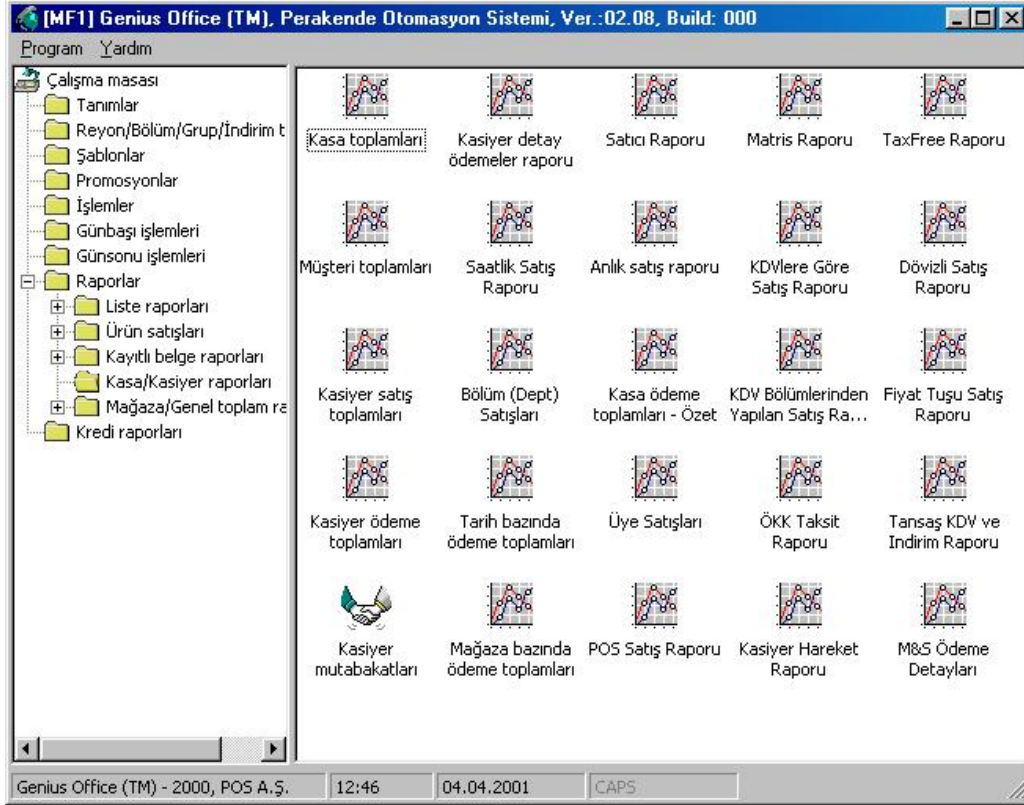

## *Kasa Toplamları*

Mağaza, kasa ve tarih bazında kasada gerçekleşen işlemlerin dökümünün alındığı rapor ekranıdır.

Kriter	Başlançık	?	Bitiş	?
Mağaza		...		...
Kasa No		...		...
Tarih				
Saat				

## *Kasiyer Satış Toplamları*

Mağaza, kasa, kasiyer ve tarih bazında kasiyer satış bilgilerinin dökümünün alındığı rapor ekranıdır.

Kriter	Başlançık	?	Bitiş	?
Mağaza		...		...
Kasiyer No		...		...
Kasa No		...		...
Tarih				
Saat				

## *Kasiyer Ödeme Toplamları*

Mağaza, kasa ve tarih bazında kasiyer ödeme detaylarının alındığı rapor ekranıdır.

Kriter	Başlançık	?	Bitiş	?
Mağaza		...		...
Kasiyer No		...		...
Kasa No		...		...
Tarih				
Saat				

## *Müşteri Toplamları*

Mağaza, kasa ve tarih bazında kasada gerçekleşen müşteri bilgilerine ait işlemlerin dökümünün alındığı rapor ekranıdır.

Kriter	Başlançık	?	Bitiş	?
Mağaza		...		...
Kasa No		...		...
Tarih				



## *Kasiyer Mutabakatlari*

Kasiyerler ile gün sonunda mutabakata varılan ekrandır. Tarih bazında ilgili mağaza ve kasiyer numarası girilerek, LİSTELE butonu ile kasadaki satış, çekme ve avans bilgileri rapor tarafından değerlendirilerek kasiyere ait olan kasa Fazla/Eksik bilgisi görüntülenir. Elde edilen bu bilgiler doğrultusunda **Printer Bilgisi**'de seçilen Genel Topamlar, Tümü ya da Belgeler bazında yazıcıya döküm alınabilir.

**Kasiyer Mutabakati**

Tarih: 04.04.2001

Mağaza: 1 ... Kasiyer: [ ]

Genel toplamlar | Belgeler

Ödeme Tipi	Toplam Net Satış	Avans	Çekme	(-Fazla / +
------------	------------------	-------	-------	-------------

Mutabakat: [ ]

Printer Bilgisi: Genel Topamlar [ ] Yazdır [ ] Listele [ ] Çıkış [ ]

## GENEL TOPLAMLAR

Kasiyerin tüm ödemeler bazında yaptığı satış, avans, çekme ve fark bilgilerinin gözlemlendiği ekrandır.

## BELGELER

Kasiyerin gün içinde satış yaptığı belge tipleri bazında döküm alınan ekrandır.

### *Kasiyer Detay Ödemeler Raporu*

Mağaza, kasa ve tarih bazında kasiyer ödeme detaylarının alındığı rapor ekranıdır.

Kriter	Başlangıç	?	Bitiş	?
Mağaza		...		...
Kasiyer No		...		...
Kasa No		...		...
Tarih				
Saat				

Rapor

Çıkış

## Saatlik Satış Raporu

Rapor alınmak istenen tarih aralığı belirlendikten sonra RAPOR butonu ile mağazanın saat bazında alınan rapordur.

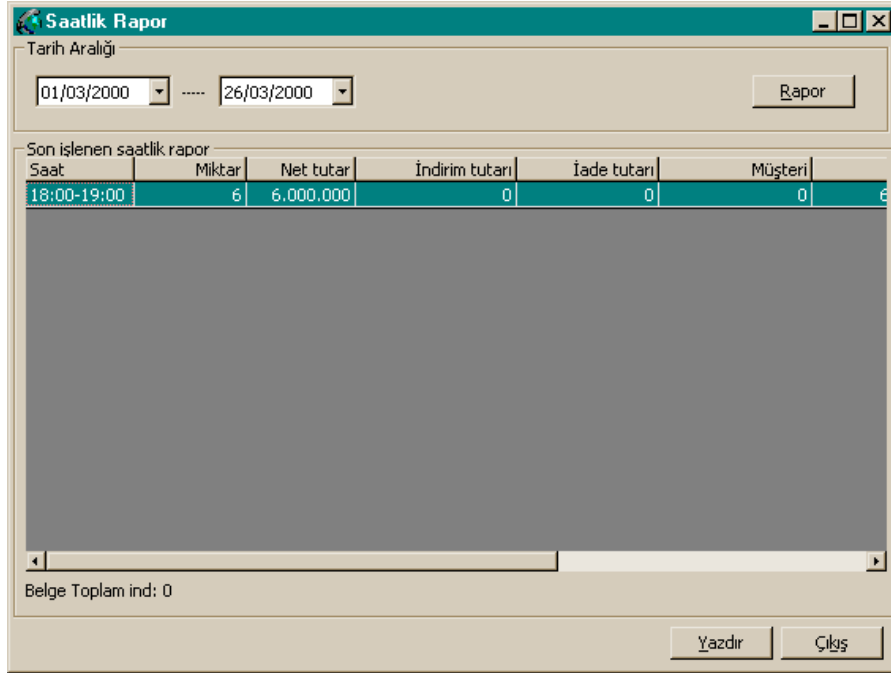

Saat	Miktar	Net tutar	İndirim tutarı	İade tutarı	Müşteri
18:00-19:00	6	6.000.000	0	0	0

Belge Toplam ind: 0

## *Tarih Bazında Ödemeler Raporu*

Başlangıç ve bitiş tarihleri verilerek iki tarih arasında detaylı ödeme raporlarının alındığı rapordur. Raporun oluşması için tarih aralıkları seçildikten sonra **Rapor** butonuna basılır.

Kriter	Başlangıç	?	Bitiş	?
Mağaza		...		...
Kasa No		...		...
Tarih				
Ödemeler	Hepsi	▼		

## *Mağaza Bazında Ödemeler Raporu*

Başlangıç ve bitiş tarihleri verilerek iki tarih arasında mağaza bazında detaylı ödeme raporlarının alındığı rapordur. Raporun oluşması için tarih aralıkları seçildikten sonra **Rapor** butonuna basılır.

Kriter	Başlangıç	?	Bitiş	?
Mağaza		...		...
Kasa No		...		...
Tarih				
Ödemeler	Hepsi	▼		

## *Bölüm satışları*

Gelen ekranda rapor alınacak tarih ve bölüm kodları belirlenerek, “RAPOR” butonuna basılır ve istenen bölüm satış raporları listelenir.

Bölüm (Departman) Raporu / [R0001]

Tarih Aralığı: 23/03/2000 - 23/03/2000

Bölüm Kodu: -1 HEPSİ

Rapor

Son işlenen bölüm raporu

Belge Toplam Ind: 0 Müşteri Sayısı : 0

Yazdır Çıkış

Bölüm (Departman) Raporu / [R0001]

Tarih Aralığı: 09/03/2000 - 23/03/2000

Bölüm Kodu: -1 HEPSİ

Rapor

Son işlenen bölüm raporu

Bölüm	Miktar	Net tutar	Üsteri	Fiş Ortalaması	/1000	KDV'siz Toplam	Toplam t
-99[TANIMSIZ]	6	6.000.000	6	1.000.000	1000	5.217.390	782.4
1[BÖLÜM 1]	0	0	0	0	0	0	

Belge Toplam ind: 0 Müşteri : 1

Yazdır Çıkış

## Saatlik Satış Raporu

İlgili tarih aralığındaki saatlik satış bilgilerinin alındığı rapordur.

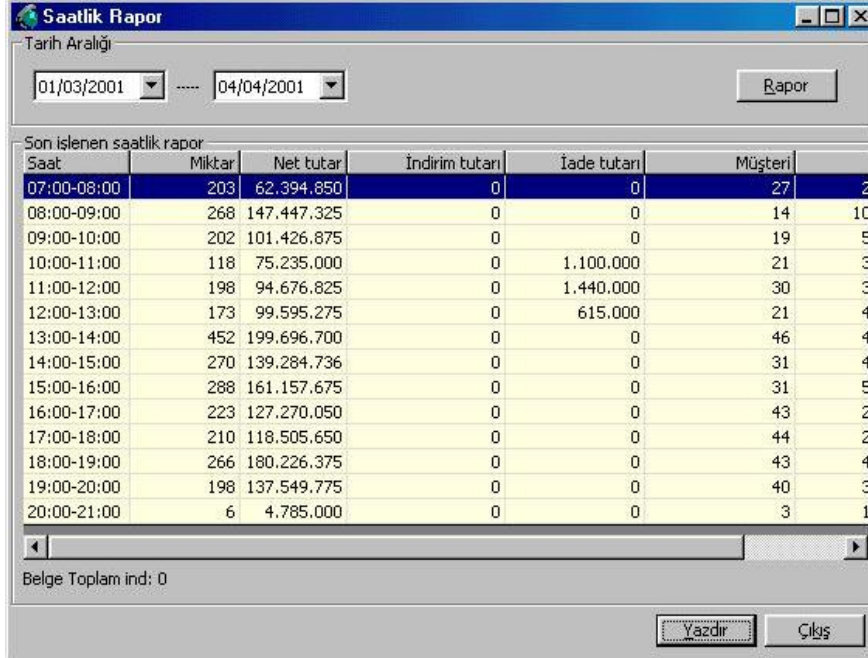

Saat	Miktar	Net tutar	İndirim tutarı	İade tutarı	Müşteri
07:00-08:00	203	62.394.850	0	0	27
08:00-09:00	268	147.447.325	0	0	14
09:00-10:00	202	101.426.875	0	0	19
10:00-11:00	118	75.235.000	0	1.100.000	21
11:00-12:00	198	94.676.825	0	1.440.000	30
12:00-13:00	173	99.595.275	0	615.000	21
13:00-14:00	452	199.696.700	0	0	46
14:00-15:00	270	139.284.736	0	0	31
15:00-16:00	288	161.157.675	0	0	31
16:00-17:00	223	127.270.050	0	0	43
17:00-18:00	210	118.505.650	0	0	44
18:00-19:00	266	180.226.375	0	0	43
19:00-20:00	198	137.549.775	0	0	40
20:00-21:00	6	4.785.000	0	0	3

## Anlık Satış Raporu

Aşağıdaki rapor ekranında belirlenen kriterlere göre güncel stok satış raporunun alındığı ekrandır.

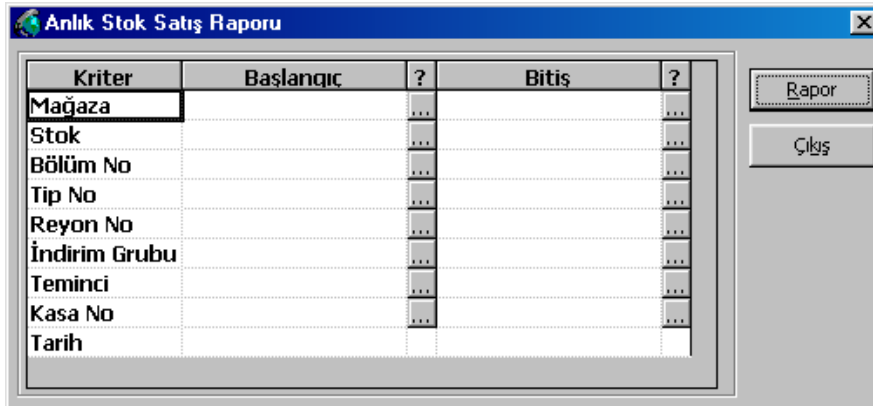

Kriter	Başlançık	?	Bitiş	?
Mağaza		...		...
Stok		...		...
Bölüm No		...		...
Tip No		...		...
Reyon No		...		...
İndirim Grubu		...		...
Teminci		...		...
Kasa No		...		...
Tarih		...		...

## *Satıcı Raporu*

Sistemde tanımlı olan satıcılar bazında alınan satış raporudur.

Kriter	Başlangıç	?	Bitiş	?
Mağaza		...		...
Tarih		...		...
Satıcı		...		...

## *Kasa Ödeme Toplamları-Özet*

Kasalar bazında tanımlı olan tüm ödeme toplamlarına ait rapor alınan ekrandır.

Kriter	Başlangıç	?	Bitiş	?
Mağaza		...		...
Kasa No		...		...
Tarih		...		...
Ödemeler	Hepsi	▼		...





## ***Matrix Raporu***

Matris elemanları ile stok kodları içinden belirlenen bölüme göre bölüm satışlarının alındığı rapordur. Tarih, mağaza ve kasa bilgileri kriter olarak belirlenir.

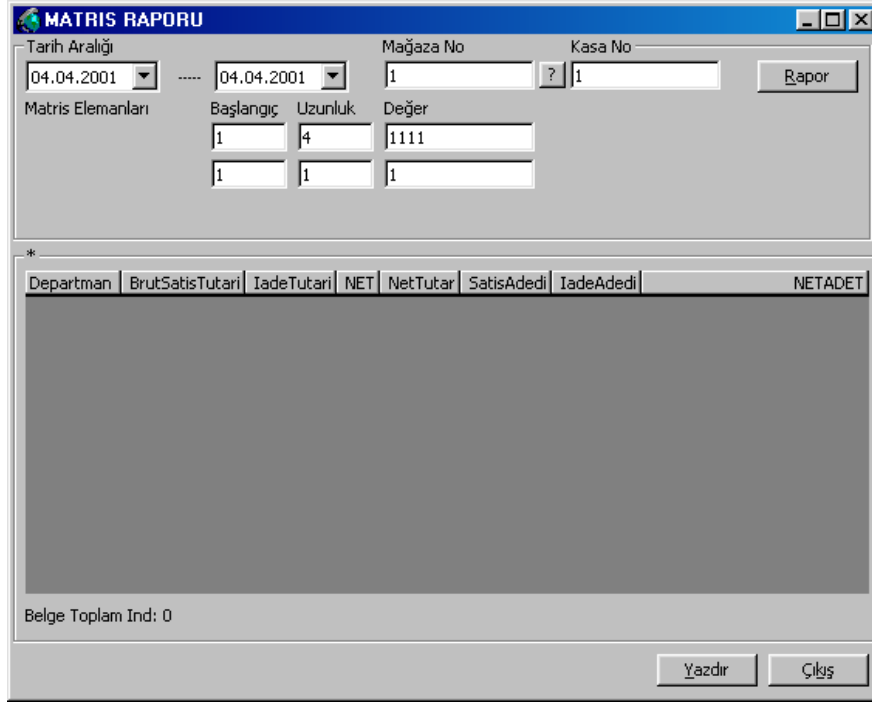

**MATRIS RAPORU**

Tarih Aralığı: 04.04.2001 ..... 04.04.2001

Mağaza No: 1 ? Kasa No: 1

Rapor

Matris Elemanları

Başlangıç	Uzunluk	Değer
1	4	1111
1	1	1

\*

Departman	BrutSatisTutari	IadeTutari	NET	NetTutar	SatisAdedi	IadeAdedi	NETADET
-----------	-----------------	------------	-----	----------	------------	-----------	---------

Belge Toplam Ind: 0

Yazdır Çıkış

## ***KDV'lere Göre Satış Raporu***

KDV grubu bazında ilgili tarih aralığı, mağaza ve kasa için alınan rapor dökümüdür.

KDVLERE GÖRE SATIŞ RAPORU

Tarih Aralığı: 04.04.2001 ..... 04.04.2001

Mağaza No: 1 Kasa No: 1

Rapor

Acıklama	Satır Toplamı	KDV Toplamı	İndirim Toplamı	Tade Toplamı	TadeKDV Toplamı
----------	---------------	-------------	-----------------	--------------	-----------------

Belge Toplamı Ind: 0

Yazdır Çıkış

## ***KDV Bölümlerinden Yapılan Satış Raporu***

Kasada KDV bölümlerinden yapılan satışların belge türü, ilgili tarih aralığı, mağaza ve kasa kriterlerine göre raporlanması yapılır.

KDV BÖLÜMLERİNDEN YAPILAN SATIŞ RAPORU

Tarih Aralığı: 04.04.2001 ..... 04.04.2001

Mağaza No: 1 Kasa No: 1

Rapor

Kasiyer: 1

Belge Türü: TÜM BELGELER

Fiş No: 1

TARİH	FİSNO	BARKOD	STOKKODU	İSLEM	KDVYUZDE	MIKTAR	BİRİMFİYAT	KDV TUTARI	TOPLAM	INDI
-------	-------	--------	----------	-------	----------	--------	------------	------------	--------	------

Belge Toplamı Ind: 0

Yazdır Çıkış

## ÖKK Taksit Raporu

Özel Kredi kartı Taksit bilgilerinin raporlandığı rapordur.

ÖKK TAKSİT RAPORU

Tarih Aralığı: 04.04.2001 ..... 04.04.2001

Mağaza No: 1 Kasa No: 1

Rapor

MS Taksit

1

4

Hepsi

\*  
Belge Toplam Ind: 0

Yazdır Çıkış

## Kasiyer Hareket Raporu

Kasiyer bazında kasadaki işlemlerin hareket detayının alındığı rapordur.

Kasiyer Hareket Raporu

Kriter	Başlangıç	Bitiş
Mağaza	...	...
Tarih	01/01/1950	04/04/2001

Rapor

Çıkış

## ***TAXFREE Raporu***

Taxfree satışların dökümünün alındığı rapordur.

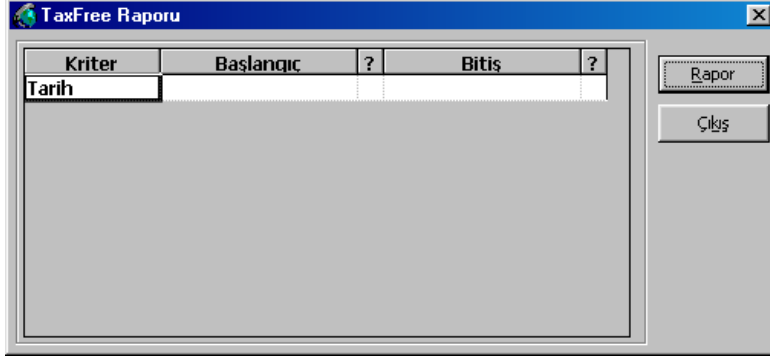

Kriter	Başlançık	?	Bitiş	?
Tarih				

Rapor

Çıkış

## ***Dövizli Satış Raporu***

Gün içinde yapılan satış tiplerinin; Nakit, Kredi kartı gibi döviz karşılığının belirlenen bir kura göre raporlanması sağlanır.

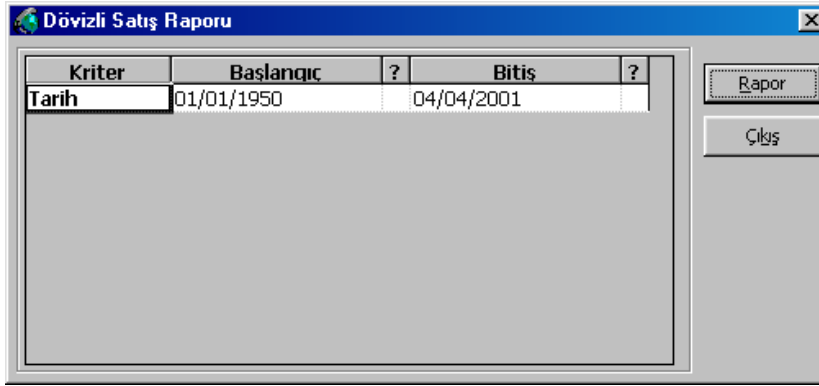

Kriter	Başlançık	?	Bitiş	?
Tarih	01/01/1950		04/04/2001	

Rapor

Çıkış

## *Fiyat Tuşu Satış Raporu*

Fiyat tuşu kullanılarak yapılan satışların detaylarının listelendiği rapordur.

**FİYAT TUŞU İLE YAPILAN SATIŞLAR RAPORU**

Tarih Aralığı: 04.04.2001 ..... 04.04.2001  
Mağaza No: 1 ? Kasa No: 1  
Kasiyer: 1 ?

Rapor

UrunKodu	Barkod	GercekFiyat	SatisFiyati	Miktar	ToplamSatisFiyati	KasaNo	KasiyerNo
----------	--------	-------------	-------------	--------	-------------------	--------	-----------

Belge Toplam Ind: 0

Yazdır Çıkış

## MAĞAZA /GENEL TOPLAM RAPORLARI

Mağaza ve KDV toplam raporlarının alındığı raporlar menüsüdür.

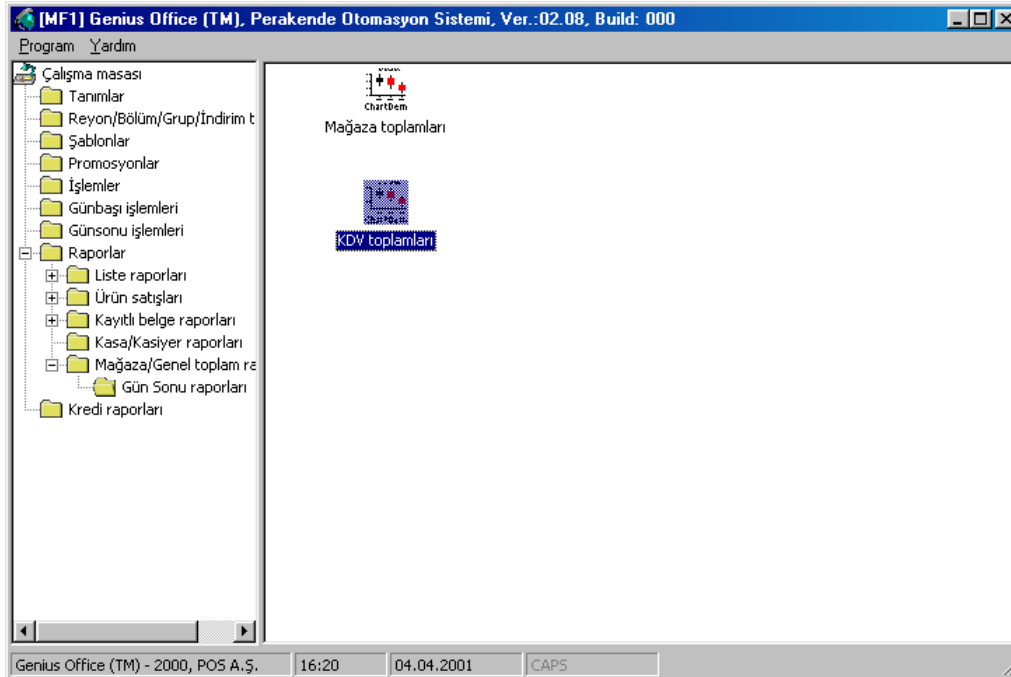
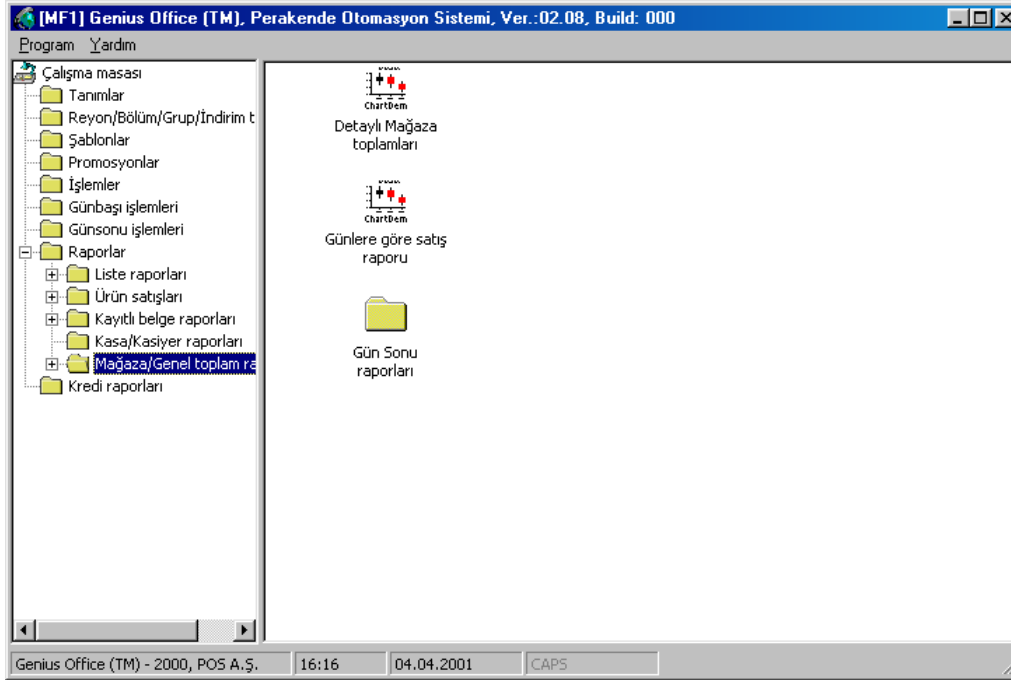

## *Detaylı Mağaza Toplamları Raporu*

Detaylı olarak mağaza toplam raporunun alındığı ekrandır.

Kriter	Başlanç	?	Bitiş	?
Mağaza		...		...
Tarih		...		...

## *Günlere göre satış raporu*

Gün bazında mağaza toplam satışlarının alındığı rapor ekranıdır.

Kriter	Başlanç	?	Bitiş	?
Mağaza		...		...
Tarih		...		...

## GÜNSONU RAPORLARI

### *Mağaza Satış Toplamları*

Mağaza, kasa ve tarih bazında mağazada gerçekleşen satış toplamalarının alındığı rapor ekranıdır.

Kriter	Başlançık	?	Bitiş	?
Mağaza		...		...
Kasa No		...		...
Tarih				
Saat				

### *KDV toplamları*

Mağaza, kasa ve tarih bazında mağaza KDV toplamalarının alındığı rapor ekranıdır.

Kriter	Başlançık	?	Bitiş	?
Mağaza		...		...
Kasa No		...		...
Tarih				